SCHEMAT "B"
Skrzyżowanie Celna - Jabłonkowa

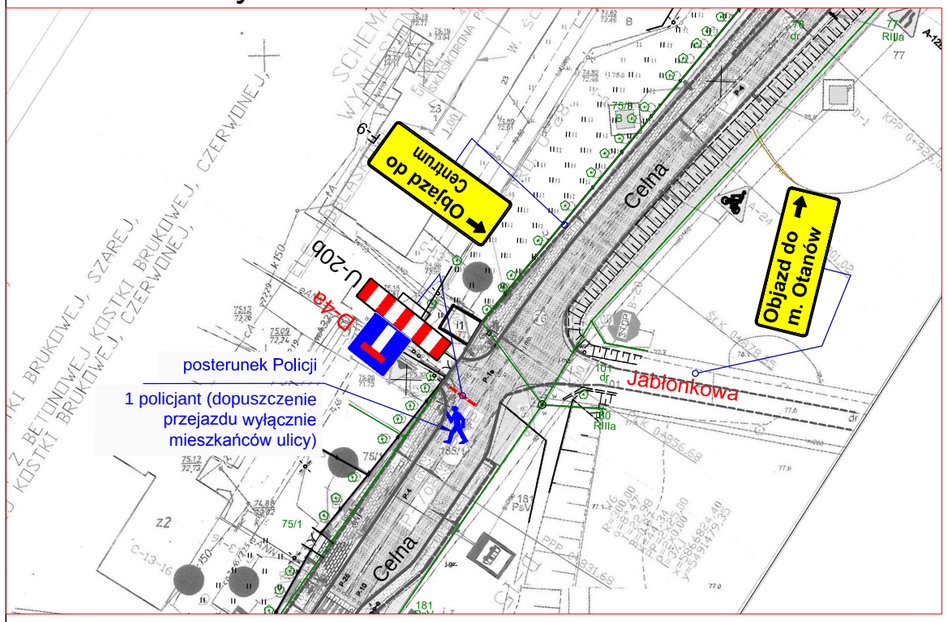

SCHEMAT "C"
Skrzyżowanie Celna - Jabłonkowa

Dojazd i wyjazd z ulic wyłączonych z ruchu na potrzeby organizacji biegu będzie możliwy poprzez regulację ruchu przez służby policji oraz straży pożarnej

SCHEMAT "D"
Skrzyżowanie Lipowa - Spokojna i Lipiańska - Lipowa

LEGENDA

- Istniejące znaki pionowe do zasłonięcia
- Istniejące znaki pionowe
- Istniejące znaki poziome
- B-1 / U-20b — Projektowane oznakowanie tymczasowe
- Trasa biegu na 10 km - drogi wyłączone z ruchu
- posterunek OSiR
- posterunek Policji
- posterunek OSP

TRIAKTRISA Biuro inżynierii drogowej			Robert Paciorek Biuro: ul. Mieszka I 39/46 66-400 Gorzów Wlkp. tel. 503 77 55 00 robert.paciorek@o2.pl
Organizacja ruchu	Skala 1:1000	Rys. nr 2	
Treść:	Czasowa organizacja ruchu drogowego		
Obiekt:	Oznakowanie i zabezpieczenie biegu ulicznego w Myśliborzu na dystansie 10 km (3 pętle po 3,33km) "10-TKA MYŚLIBORSKA"		

Autorzy opracowania		Podpis	Nr upr.	Data
Opracował	mgr inż. R. Paciorek		LBS/0065/PWOD/08 upr. bud. do projektowania bez ogr. w spec. drogowej	03.2022
Projektował	mgr inż. R. Paciorek		LBS/0065/PWOD/08 upr. bud. do projektowania bez ogr. w spec. drogowej	03.2022